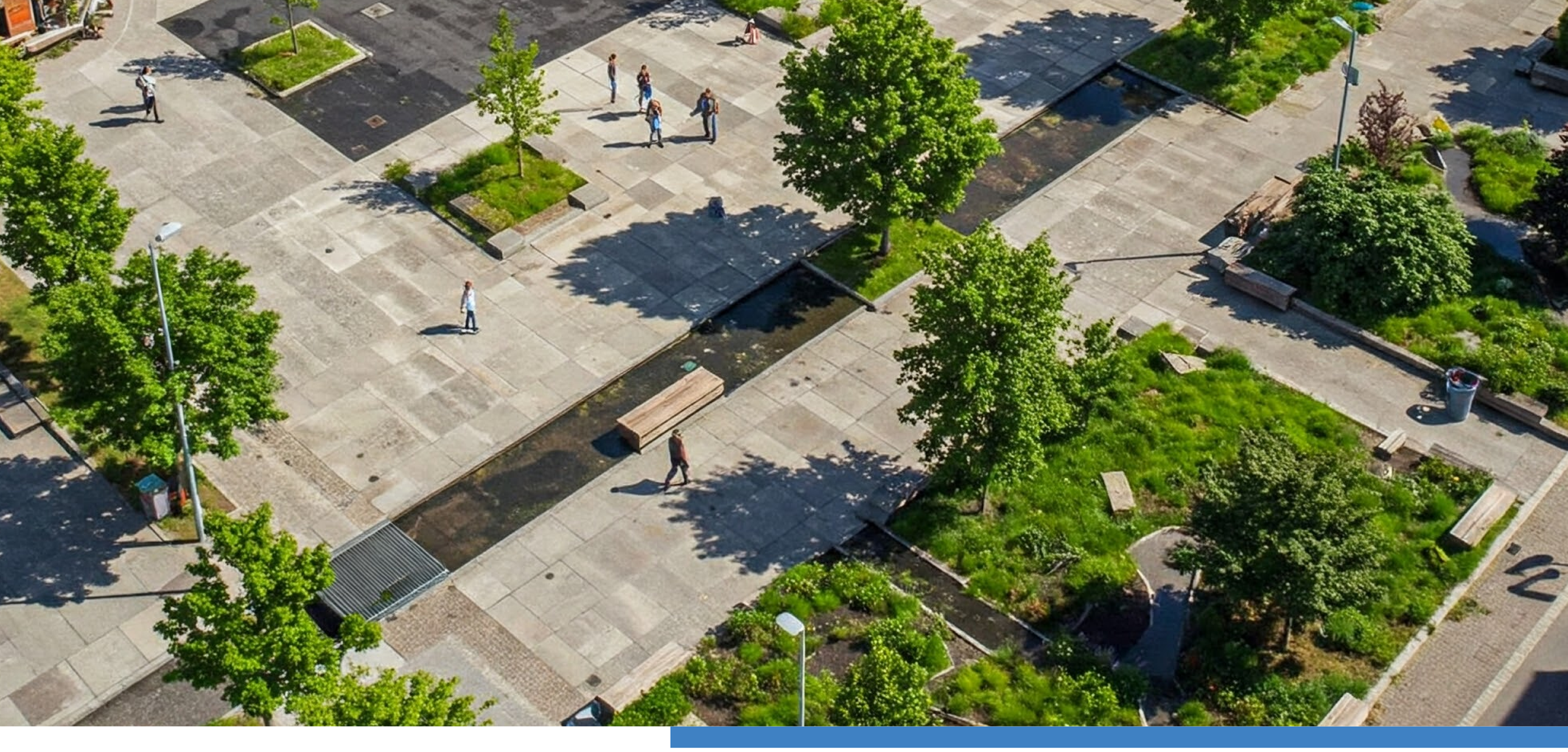

©

Osoba zodpovedná za uverejnenie
MVDr. Michal Kapusta

www.spisskepodhradie.sk

Trvanie
03/2025 - 11/2025

Celkový rozpočet
604 149,84 €

Financovanie zo strany EÚ
513 527,36 €

Vodozádržné opatrenia v meste Spišské Podhradie

Zámerom projektu je vybudovanie vodozádržných opatrení v meste Spišské Podhradie. Jedná sa o riešenie 3 vodozádržných opatrení v podobe vybudovania vsakovacej spevnenej plochy v intraviláne mesta pod Spišským hradom, vybudovanie dvoch akumulačných nádob, z ktorých sa bude zadržaná voda ďalej využívať na zavlažovanie novej a existujúcej zelene, ktorá prispieva k zmierňovaniu dopadov zmeny klímy.

Spolufinancovaný Európskou úniou