

# Mesto Spišské Podhradie



## Príloha II Závazná časť ZaD č.4 ÚPN mesta Spišské Podhradie

### Zmeny a doplnky č.4 územného plánu mesta **Spišské Podhradie** a časti Katúň

Zmeny a doplnky č.4 Územného plánu mesta Spišské Podhradie boli schválené dňa 20.05.2021 uznesením Mestského zastupiteľstva v Spišskom Podhradí č. MZ-05-21-B-3.

Závazná časť Zmien a doplnkov č.4 ÚPN mesta Spišské Podhradie bola vyhlásená VZN č. 2/2021 schválené uznesením MsZ č. MZ-05-21-B-3 dňa 20.05.2021 ktorým sa mení a dopĺňa Všeobecne záväzné nariadenie č. 2/2009 v znení č.1/2012, č.1/2017 a č.3/2019.

Ing. arch. Dušan Marek  
spracovateľ ÚPN mesta

MVDr. Michal Kapusta  
primátor mesta

## ZÁVÄZNÁ ČASŤ ZaD č.4 ÚPN MESTA SPIŠSKÉ PODHRADIE.

Úprava textu záväznej časti v zmysle VZN č. 2/2009, v znení č.1/2012, č.1/2017 a č.3/2019 je v nasledujúcich regulatívoch:

Úprava textu:

**Text platnej záväznej časti územného plánu mesta.**

Text záväznej časti územného plánu mesta.

*Text záväznej časti územného plánu mesta.*

Text záväznej časti územného plánu mesta na zrušenie.

**Text záväznej časti Zmien a doplnkov č.4 územného plánu mesta.**

### V časti 1. Záväzné regulatívy územného rozvoja.

V bode 1.3. zrušenie a doplnenie časti textu:

B - územie **plocha** bývania formou rodinných a bytových domov, OV – územie **plocha** občianskej vybavenosti, RS - územie **plocha** rekreačnej a športovej vybavenosti, PV - územie **plocha** pre výrobu, výrobné služby a skladové hospodárstvo, HV - územie **plocha** pre koncentrovanú poľnohospodársku výrobu, Z - územie **plocha** záhradkárskeho lokalít, VP - Vodná plocha, **VZ- plocha cintorína, verejnej, ochrannej a izolačnej zelene.**

V bode 1.3. zrušenie a doplnenie textu v bodoch:

- |   |           |
|---|-----------|
| <b>1.3.1 Funkčná plocha pre rodinné domy</b>  | <b>B</b>  |
| a) územie <b>plocha</b> slúži pre túto hlavnú funkciu:  |           |
| b) na území <b>ploche</b> je prípustné umiestňovať tieto doplnkové funkcie k hlavnej funkcii: |           |
| c) na území <b>ploche</b> je zakázané umiestňovať:  |           |
| <b>1.3.2 Funkčná plocha pre bytové domy</b>   | <b>B</b>  |
| a) územie <b>plocha</b> slúži pre túto hlavnú funkciu:  |           |
| b) na území <b>ploche</b> je prípustné umiestňovať tieto doplnkové funkcie k hlavnej funkcii: |           |
| c) na území <b>ploche</b> je zakázané umiestňovať:  |           |
| <b>1.3.3 Funkčná plocha občianskej vybavenosti</b>  | <b>OV</b> |
| a) územie <b>plocha</b> slúži pre túto hlavnú funkciu:  |           |
| b) na území <b>ploche</b> je prípustné umiestňovať tieto doplnkové funkcie k hlavnej funkcii: |           |
| c) na území <b>ploche</b> je zakázané umiestňovať:  |           |
| <b>1.3.4 Funkčná plocha rekreačnej a športovej vybavenosti</b>                                | <b>RS</b> |
| a) územie <b>plocha</b> slúži pre túto hlavnú funkciu:  |           |
| • pre umiestnenie objektov, plôch a zariadení rekreácie a <b>športu</b> pre obyvateľstvo.     |           |
| b) na území <b>ploche</b> je prípustné umiestňovať tieto doplnkové funkcie k hlavnej funkcii: |           |
| • <b>objekty jazdiarni a ustajňovacie objekty koní aj pre účely hipoturistiky,</b>            |           |
| c) na území <b>ploche</b> je zakázané umiestňovať:  |           |
| <b>1.3.5 Funkčná plocha výroby, výrobných služieb a skladového hospodárstva</b>               | <b>PV</b> |
| a) územie <b>plocha</b> slúži pre túto hlavnú funkciu:  |           |
| b) na území <b>ploche</b> je prípustné umiestňovať tieto doplnkové funkcie k hlavnej funkcii: |           |
| c) na území <b>ploche</b> je zakázané umiestňovať:  |           |
| <b>1.3.6 Funkčná plocha koncentrovanej poľnohospodárskej výroby</b>                           | <b>HV</b> |
| a) územie <b>plocha</b> slúži pre túto hlavnú funkciu:  |           |
| b) na území <b>ploche</b> je prípustné umiestňovať tieto doplnkové funkcie k hlavnej funkcii: |           |
| c) na území <b>ploche</b> je zakázané umiestňovať:  |           |
| <b>1.3.7 Funkčná plocha záhradkárskeho lokalít</b>  | <b>Z</b>  |
| a) územie <b>plocha</b> slúži pre túto hlavnú funkciu:  |           |
| b) na území <b>ploche</b> je prípustné umiestňovať tieto doplnkové funkcie k hlavnej funkcii: |           |
| c) na území <b>ploche</b> je zakázané umiestňovať:  |           |
| <b>1.3.8 Funkčná plocha - Vodná plocha</b>  | <b>VP</b> |
| a) územie <b>plocha</b> slúži pre túto hlavnú funkciu:  |           |
| b) na území <b>ploche</b> je prípustné umiestňovať tieto doplnkové funkcie k hlavnej funkcii: |           |
| c) na území <b>ploche</b> je zakázané umiestňovať:  |           |

V bode 1.3. doplnenie bodu:

**1.3.9. Plochy cintorína, verejnej, ochrannej a izolačnej zelene VZ**

a) *plocha slúži:*

- **pre umiestnenie plôch cintorína s domom smútku, verejnej, ochrannej a izolačnej zelene.**

b) *na ploche je prípustné umiestňovať:*

- **plochy detských ihrísk a oddychových plôch,**
- **zariadenia technickej infraštruktúry.**

c) *na ploche je zakázané umiestňovať:*

- **plochy ostatných funkcií.**

V bode 1.4. úprava bodu:

1.4.1. Index zastavaných plôch (IZP) – max. prípustná ~~intenzita zastavanosti~~ **pozemku** je udaná ako pomer najväčšej prípustnej stavebne využiteľnej plochy nadzemnými objektmi **stavbou** k celkovej ploche pozemku.

V bode 1.4. doplnenie bodu:

**1.4.17 Polyfunkčné plochy musia obsahovať z maximálnej zastavanosti pozemku stavbami (IZP), minimálne 25% plochy jednej funkcie.**

V bode 1.9. zrušenie a doplnenie textu v bodoch:

1.9.1 Stavba diaľnice ~~D 26,5/120~~ spolu s ochranným pásmom.

1.9.3 V mestskej pamiatkovej zóne, kde nie je uličný priestor dostatočnej šírky a nebude navrhnuté zjednosmernenie komunikácií je potrebné komunikácie prestavať ~~min. na kategóriu MO 6,5/40.~~ V zmysle **platnej** STN 73 6110, ide o **na** dvojpruhové miestne komunikácie v stiesnených podmienkach, so šírkou vozovky 5,5m.

1.9.4 Ulicu Podzámkovú, Robotnícku atď., v starej časti zástavby v stiesnených podmienkach ~~navrhujeme~~ prestavať na kategóriu ~~MOK 3,75/30~~ **na** jednopruhé obojsmerné cesty s krajnicami a výhybňami. ~~Výhybne navrhujeme zrealizovať rozšírením ciest v miestach vjazdov na pozemky rodinných domov.~~

1.9.5 V nových lokalitách bytovej výstavby navrhujeme obslužné komunikácie funkčnej triedy C2 ~~v kategórii MO 7,5/40 so šírkou vozovky 6,5m a s~~ obojstrannými chodníkmi pre peších min. šírky 1,5m, v zmysle **platnej** STN 73 6110. Požadovaná šírka uličného priestoru je min. 12,0m so zabezpečením rozhladových pásiem v križovatkách.

1.9.6 V navrhovanej lokalite zástavby v časti Rybníček navrhujeme ukľudnené komunikácie funkčnej triedy C3, ~~kategórie MOU 2,75/30.~~ Ide o jednopruhé obojsmerné komunikácie so šírkou vozovky 2,75m a šírkou dopravného priestoru 8,75m.

1.9.12 V lokalite "Sv. Martina - Na Tehelni" bytovej výstavby vybudovať obslužné komunikácie funkčnej triedy C2 ~~v kategórii MO 7,5/40~~ so šírkou vozovky 6,5m. Komunikácie do 100m navrhujeme vo funkčnej triede C2 ~~v kategórii MO 6,5/30~~ so šírkou vozovky 5,5m. Požadovaná šírka uličného priestoru je min. 10,0 - 12,0m so zabezpečením rozhladových pásiem v križovatkách.

1.9.13 V lokalite "Sv. Martina - Na Tehelni" vybudovať jednostranný chodník pre peších min. šírky 1,5m, v zmysle **platnej** STN 73 6110. Ku nástupnej ploche zastávky bude po bezpečných trasách v rámci možností plôch okolo komunikácií v zastavanom území i mimo neho, privedený chodník pre peších.

1.9.15 Realizovať opatrenia na elimináciu hluku od **pozemných komunikácií a železničných dráh** ~~D4 pri rodinných domoch~~ **obytných objektoch**, v izofóne ekvivalentnej hladine hluku 60 dB(A). **Pri výstavbe v lokalitách kde sú negatívne účinky vplyvu dopravy v čase realizácie známe musí investor vykonať potrebné (napr. protihlukové) opatrenia na vlastné náklady tak, aby zabezpečili dodržanie prípustných hodnôt hluku, infrazvuku a vibrácií podľa vyhlášky MZ SR.**

V bode 1.9. doplnenie bodu:

1.9.16 **Trasu cyklochodníka pod Spišským hradom realizovať mimo jestvujúcej trasy poľnej cesty, tak aby bol zabezpečený bezkolízny prístup a obsluha pozemkov na Podzámkovej a Prešovskej ulici zo strany od hradu.**

V bode 1.11.3. zrušenie a doplnenie textu v bodoch:

1.11.3.5 Ochranné pásma (v zmysle ~~Energetického zákona~~) **Zákona o energetike** na ochranu elektroenergetických zariadení (viď grafická časť):

- 40 m pri napätí od 1 kV do 35 kV vrátane **pre vodiče bez izolácie 10m, v súvislých lesných priesekoch 7m, pre vodiče so základnou izoláciou 4 m; v súvislých lesných priesekoch 2 m, pre zavesené káblové vedenie 1 m,**
- **od 35 kV do 110 kV vrátane 15 m,**
- ochranné pásma zaveseného káblového vedenia s napätím od ~~4~~**35** kV do 110 kV vrátane je 2m od krajného vodiča na každú stranu,
- ochranné pásma podzemného káblového vedenia s napätím od ~~1~~ kV do 110 kV vrátane je ~~2~~**1** m od krajného vodiča na každú stranu,
- ~~V ochrannom pásme vonkajšieho elektrického vedenia a pod vedením je zakázané zriaďovať stavby, a konštrukcie, pestovať porasty s výškou presahujúcou 3 m,~~
- stožiarové a stĺpové trafostanice **vonkajšieho vyhotovenia do 110 kV – 10 m kolmo na oplotenie alebo hranicu objektu elektrickej stanice,**
- kioskové ~~vonkajšia hrana zastavanej časti objektu~~ **s vnútorným vyhotovením je vymedzené oplotením alebo obostavanou hranicou objektu elektrickej stanice, pričom musí byť zabezpečený prístup do elektrickej stanice na výmenu technologických zariadení,**

1.11.3.6 Ochranné pásma telekomunikačných vedení, zariadení a objektov verejnej telekomunikačnej siete v zmysle ~~Zákona č.278/2015 Z.z.~~ o vysielaní a retransmisii a o zmene zákona telekomunikáciách a priestorovej normy úpravy vedení technického vybavenia

1.11.3.7 Ochranné pásma (v zmysle ~~Energetického zákona~~) **Zákona o energetike** na ochranu plynárenských zariadení (viď grafická časť):

- ~~7~~**8** m pre technologické objekty.

1.11.3.8 Bezpečnostné pásma (v zmysle ~~Energetického zákona~~) **Zákona o energetike** na zamedzenie alebo zmiernenie účinkov prípadných porúch alebo havárií (viď grafická časť v.č.6):

- 10 m pri ~~strednetlakových~~ plynovodoch a prípojkách **s tlakom nižším ako 0,4 MPa prevádzkovaných** na voľnom priestranstve a v nezastavanom území.

1.11.3.9 Ochranné pásma vodovodov a kanalizácií v zmysle ~~§19 Zákona č.442/2002 Z.z.~~ o verejných vodovodoch a verejných kanalizáciách v znení neskorších predpisov: podľa ich profilov **do priemeru 500 mm - 1,5 m, nad priemer 500 mm – 2,5 m** na obidve strany od pôdorysného okraja potrubia.

1.11.3.10 Ochranné pásma lesa vo vzdialenosti **do** 50 m od okraja lesných pozemkov v zmysle ~~Zákona č. 326/2005 Z.z.~~ o lesoch.

V bode 1.11.7. zrušenie a doplnenie textu v bode:

1.11.7.1 Podľa ~~§ 20 ods. 3 Zákona č. 569/2007 Z.z.~~ o geologických prácach (geologický zákon) v znení neskorších predpisov ministerstvo vymedzuje nasledovné riziká stavebného využitia územia:

- stredné radónové riziko. Vhodnosť a podmienky stavebného využitia územia s výskytom stredného radónové rizika je potrebné posúdiť podľa ~~Zákona č. 355/2007 Z.z.~~ o ochrane, podpore a rozvoji verejného zdravia a o zmene a doplnení niektorých zákonov v znení neskorších predpisov a vyhlášky MZ SR ~~č. 528/2007 Z.z.~~, ktorou sa ustanovujú podrobnosti o **obmedzení ožiarenia**

**pracovníkov a obyvateľov z prírodných zdrojov ionizujúceho žiarenia.**  
~~požiadavkách na obmedzenie ožiarovania z prírodného žiarenia..~~

V bode 1.12. zrušenie textu:

~~V zmysle Zákona č. 282/2015 Z.z. o vyvlastňovaní....~~

## **V časti 2. Zoznam verejnoprospešných zariadení a líniových stavieb.**

V bode 2 zrušenie textu v prvom odstavci:

~~....podľa Zákona č. 282/2015 Z.z. o vyvlastňovaní....~~

V bode 2.1. doplnenie bodu:

### **22. vodná nádrž**

V bode 2.2. zrušenie a doplnenie textu:

9. stavba pešieho **turistického a náučného** chodníka, **cyklochodníka, krížová cesta s kaplnkami**

20. ~~rekonštrukcia~~ **stavba** prístupovej (účelovej) komunikácie ~~na Spišský hrad~~

V bode 2.3. zrušenie a doplnenie textu:

10. ~~výstavba~~ **stavba** rozvodnej vodovodnej siete

11. ~~výstavba~~ **stavba** splaškovej **a dažďovej** kanalizácie

12. ~~výstavba~~ **stavba** a dostavba ČOV

13. úprava a regulácia vodného toku ~~prechádzajúceho zastavaným územím~~

14. ~~výstavba~~ **stavba** trafostanice

15. ~~výstavba~~ **stavba** novej trasy prípojky káblového 22kV VN

16. ~~výstavba~~ **stavba** rozvodnej NN siete a verejného osvetlenia ~~na územiach navrhovaného rozvoja~~

17. ~~výstavba~~ **stavba** STL plynovodu na územiach navrhovaného rozvoja

18. ~~rekonštrukcia~~ **stavba** ~~jestvujúcej~~ **stavba** ~~vzdušnej~~ MTS na káblovú uloženie v zemi, na územiach navrhovaného rozvoja ~~riešiť výstavbu~~ **stavba** MTS káblovými rozvodmi.

V bode 2.3. doplnenie textu v poslednom odstavci:

....v grafickej časti (výkres č. 9, 9K, 9e, **9f**) je len orientačné....

# Schéma záväzných častí a verejnoprospešných stavieb ÚPN mesta Spišské Podhradie a časti Katúň

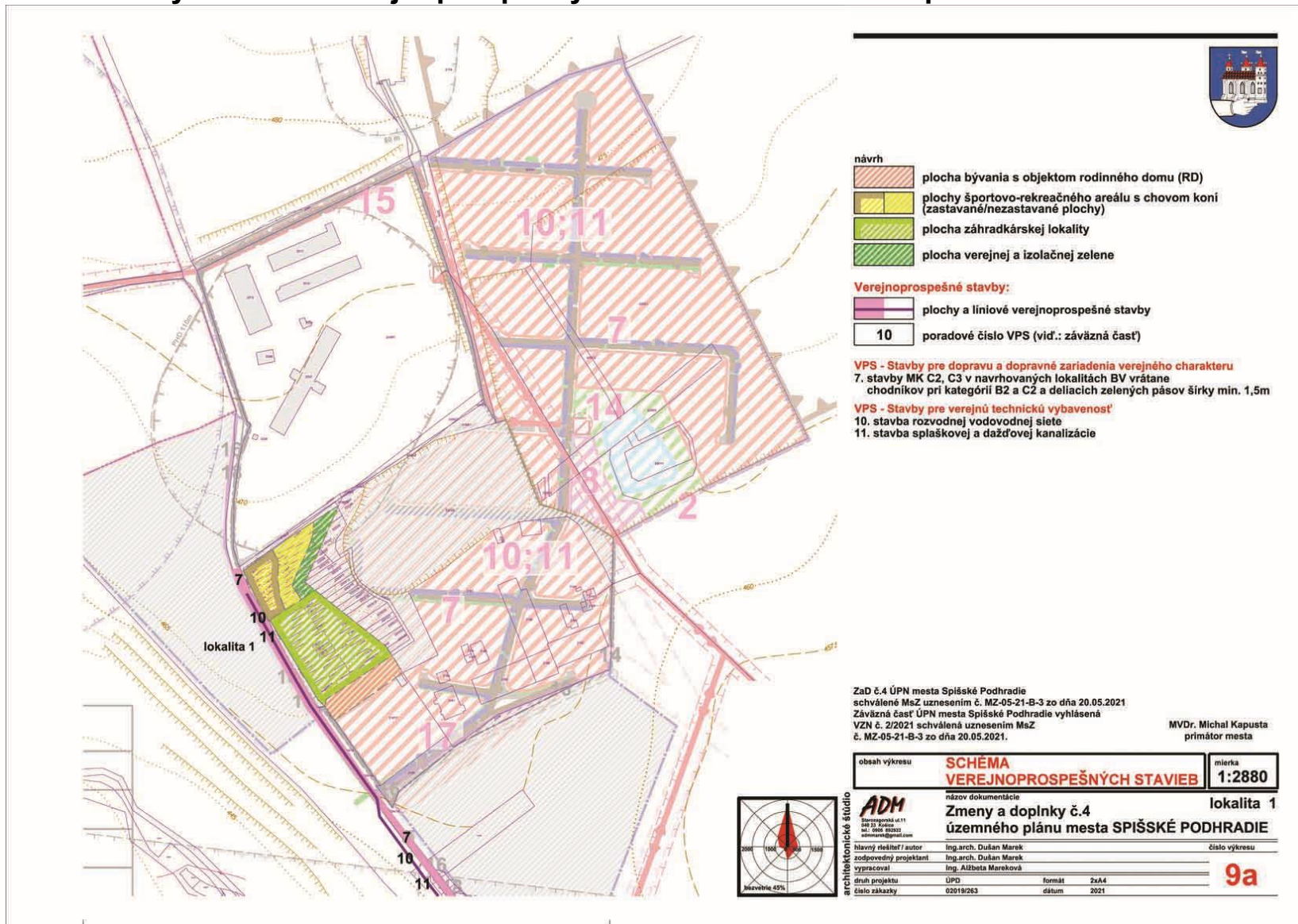

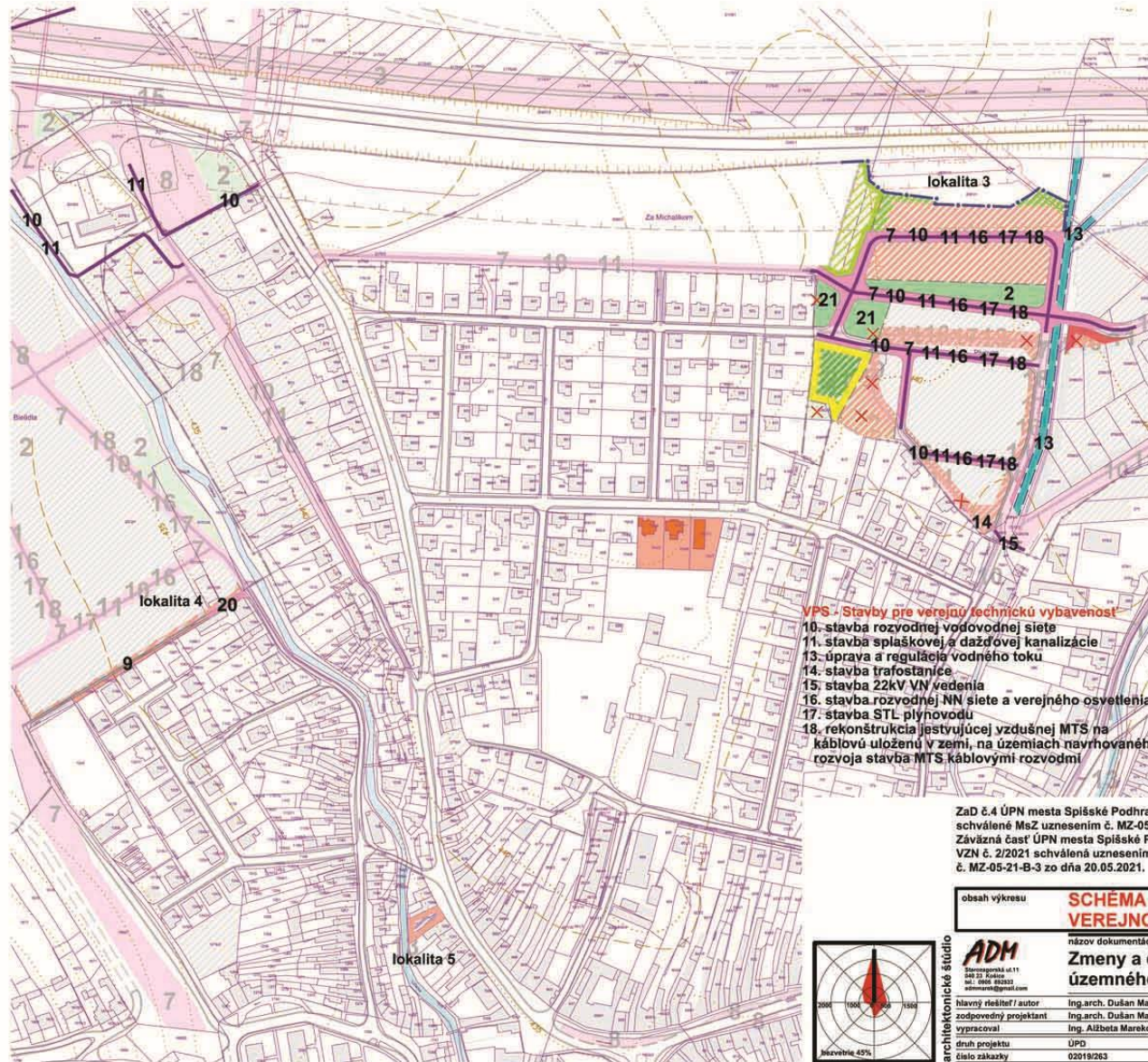

- stav**  
 plocha bývania s objektom rodinného domu (RD)
- návrh**  
 hranica skutočne zastavaného územia sídla  
 plocha bývania s objektom rodinného domu (RD)  
 polyfunkčná plocha rodinných a bytových domov  
 plocha s objektom občianskej vybavenosti (OV)  
 polyfunkčná plocha rekreačno športovej vybavenosti, verejnej a izolačnej zelene  
 plocha záhradkárskej lokality  
 plocha záhrady
- Verejnoprospešné stavby:**  
 plochy a liniové verejnoprospešné stavby  
 plocha verejnej a izolačnej zelene  
 plocha a trasa regulovaného vodného toku  
 plochy a liniové verejnoprospešné stavby na zrušenie  
 poradové číslo VPS (viď.: záväzná časť)

**VPS - Stavby pre verejnú technickú vybavenosť**  
 10. stavba rozvodnej vodovodnej siete  
 11. stavba splaškovej a dažďovej kanalizácie  
 13. úprava a regulácia vodného toku  
 14. stavba trafostanice  
 15. stavba 22kV VN vedenia  
 16. stavba rozvodnej NN siete a verejného osvetlenia  
 17. stavba STL plynovodu  
 18. rekonštrukcia existujúcej vzdušnej MTS na káblovú uloženú v zemi, na územiach navrhovaného rozvoja stavba MTS káblovými rozvodmi

**VPS - Verejná zeleň, ochranná zeleň a stavby na ochranu životného prostredia**  
 2. verejná a ochranná zeleň  
 21. verejná zeleň, verejné športoviská a verejná mestská rekreačné zariadenia

**VPS - Stavby pre dopravu a dopravné zariadenia verejného charakteru**  
 7. stavby MK C2, C3 v navrhovaných lokalitách BV vrátane chodníkov pri kategórii B2 a C2 a deliacich zelených pásov šírky min. 1,5m  
 20. stavba prístupovej (účelovej) komunikácie

ZaD č.4 ÚPN mesta Spišské Podhradie schválené MsZ uznesením č. MZ-05-21-B-3 zo dňa 20.05.2021  
 Záväzná časť ÚPN mesta Spišské Podhradie vyhlásená VZN č. 2/2021 schválená uznesením MsZ č. MZ-05-21-B-3 zo dňa 20.05.2021.

MVDr. Michal Kapusta  
 primátor mesta

obsah výkresu	<b>SCHEMA VEREJNOPROSPEŠNÝCH STAVIEB</b>	mierka	<b>1:2880</b>
názov dokumentácie	<b>Zmeny a doplnky č.4 územného plánu mesta SPIŠSKÉ PODHRADIE</b>		
architektonické štúdio	<b>9b</b>		
navýj riešiteľ / autor	Ing.arch. Dušan Marek	číslo výkresu	
zodpovedný projektant	Ing.arch. Dušan Marek		
vypracoval	Ing. Alžbeta Mareková		
druh projektu	ÚPD	formát	2x A4
číslo zákazky	02019/263	dátum	2021



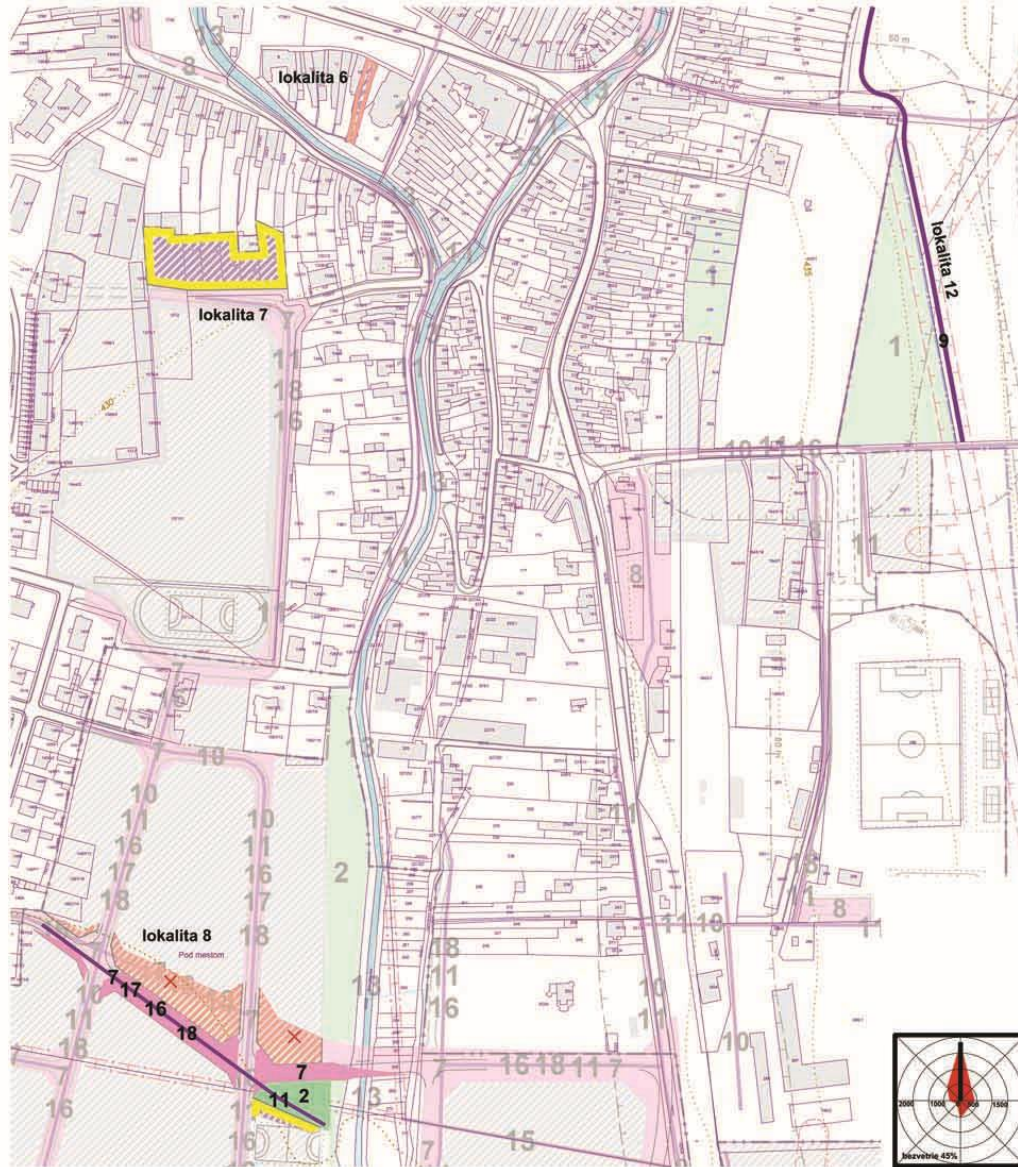

**návrh**

- plocha bývania s objektom rodinného domu (RD)
- plocha s objektom občianskej vybavenosti (OV)
- polyfunkčná plocha rekreačno-športovej vybavenosti a občianskej vybavenosti

**Verejnoprospešné stavby:**

- plochy a líniové verejnoprospešné stavby
- plocha verejnej a izolačnej zelene
- plochy a líniové verejnoprospešné stavby na zrušenie
- 17** poradové číslo VPS (vid'.: záväzná časť)

**VPS - Verejná zeleň, ochranná zeleň a stavby na ochranu životného prostredia**  
2. verejná a ochranná zeleň

**VPS - Stavby pre dopravu a dopravné zariadenia verejného charakteru**  
7. stavby MK C2, C3 v navrhovaných lokalitách BV vrátane chodníkov pri kategórii B2 a C2 a deliacich zelených pásov šírky min. 1,5m  
9. stavba pešieho, turistického a náučného chodníka, cyklochodníka, krížová cesta s kaplnkami

**VPS - Stavby pre verejnú technickú vybavenosť**  
11. stavba splaškovej a dažďovej kanalizácie  
16. stavba rozvodnej NN siete a verejného osvetlenia  
17. stavba STL plynovodu  
18. rekonštrukcia jestvujúcej vzdušnej MTS na káblovú uloženú v zemi, na územiach navrhovaného rozvoja stavba MTS káblovými rozvodmi

ZaD č.4 ÚPN mesta Spišské Podhradie  
schválené MsZ uznesením č. MZ-05-21-B-3 zo dňa 20.05.2021  
Záväzná časť ÚPN mesta Spišské Podhradie vyhlásená  
VZN č. 2/2021 schválená uznesením MsZ  
č. MZ-05-21-B-3 zo dňa 20.05.2021.

MVDr. Michal Kapusta  
primátor mesta

obsah výkresu	<b>SCHÉMA VEREJNOPROSPEŠNÝCH STAVIEB</b>	mierka	<b>1:2880</b>
názov dokumentácie	lokality 6-8,12		
<b>Zmeny a doplnky č.4 územného plánu mesta SPIŠSKÉ PODHRADIE</b>			
architektonické štúdio	číslo výkresu		
<b>ADM</b> Inžinierska spoločnosť 040 21 Káňos tel.: 0906 80202 adm@adm.sk	hlavný riešiteľ / autor	Ing.arch. Dušan Marek	<b>9c</b>
zodpovedný projektant	Ing.arch. Dušan Marek		
vypracoval	Ing. Alžbeta Mareková		
druh projektu	ÚPD	formát	
číslo zákazky	02019/263	dátum	2021



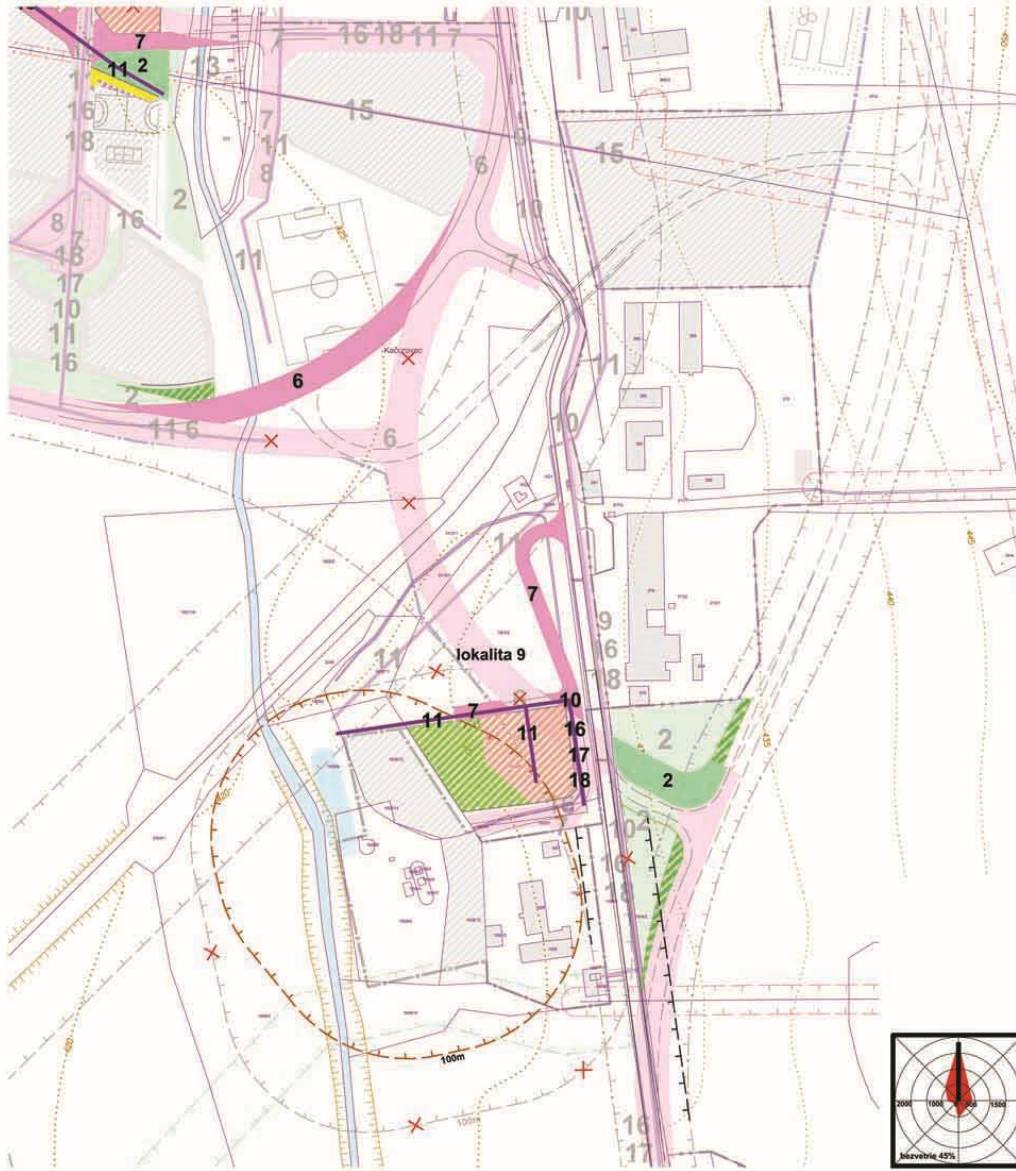

- stav**
- hygienické ochranné pásmo ČOV
  - ochranné pásmo komunikácie
- návrh**
- plocha bývania s objektom rodinného domu (RD)
  - plocha záhrady
  - plocha verejnej a izolačnej zelene
  - ochranné pásmo na zrušenie
- Verejnoprospešné stavby:**
- plochy a líniové verejnoprospešné stavby
  - plocha verejnej a izolačnej zelene
  - plochy a líniové verejnoprospešné stavby na zrušenie
  - 17** poradové číslo VPS (viď.: záväzná časť)

**VPS - Verejná zeleň, ochranná zeleň a stavby na ochranu životného prostredia**  
2. verejná a ochranná zeleň

**VPS - Stavby pre dopravu a dopravné zariadenia verejného charakteru**

6. stavby MK v kategórii B2  
7. stavby MK C2, C3 v navrhovaných lokalitách BV vrátane chodníkov pri kategórii B2 a C2 a deliacich zelených pásov šírky min. 1,5m

**VPS - Stavby pre verejnú technickú vybavenosť**

10. stavba rozvodnej vodovodnej siete  
11. stavba splaškovej a dažďovej kanalizácie  
16. stavba rozvodnej NN siete a verejného osvetlenia  
17. stavba STL plynovodu  
18. rekonštrukcia existujúcej vzdušnej MTS na káblovú uloženú v zemi, na územiach navrhovaného rozvoja stavba MTS káblovými rozvodmi

ZaD č.4 ÚPN mesta Spišské Podhradie  
schválené MsZ uznesením č. MZ-05-21-B-3 zo dňa 20.05.2021  
Záväzná časť ÚPN mesta Spišské Podhradie vyhlásená  
VZN č. 2/2021 schválená uznesením MsZ  
č. MZ-05-21-B-3 zo dňa 20.05.2021.

MVDr. Michal Kapusta  
primátor mesta

obsah výkresu **SCHÉMA VEREJNOPROSPEŠNÝCH STAVIEB** mierka **1:2880**

názov dokumentácie		lokality 9	
<b>Zmeny a doplnky č.4 územného plánu mesta SPIŠSKÉ PODHRADIE</b>			
hlavný riešiteľ / autor	Ing.arch. Dušan Marek	číslo výkresu	
zodpovedný projektant	Ing.arch. Dušan Marek	<b>9d</b>	
vypracoval	Ing. Alžbeta Mareková		
druh projektu	ÚPD	formát	A4
číslo zákazky	02019/263	dátum	2021



architektonické štúdio

**ADM**  
Spišské Podhradie, ul.11  
040 21 Kralice  
tel.: 0904 80202  
adm@adm.sk

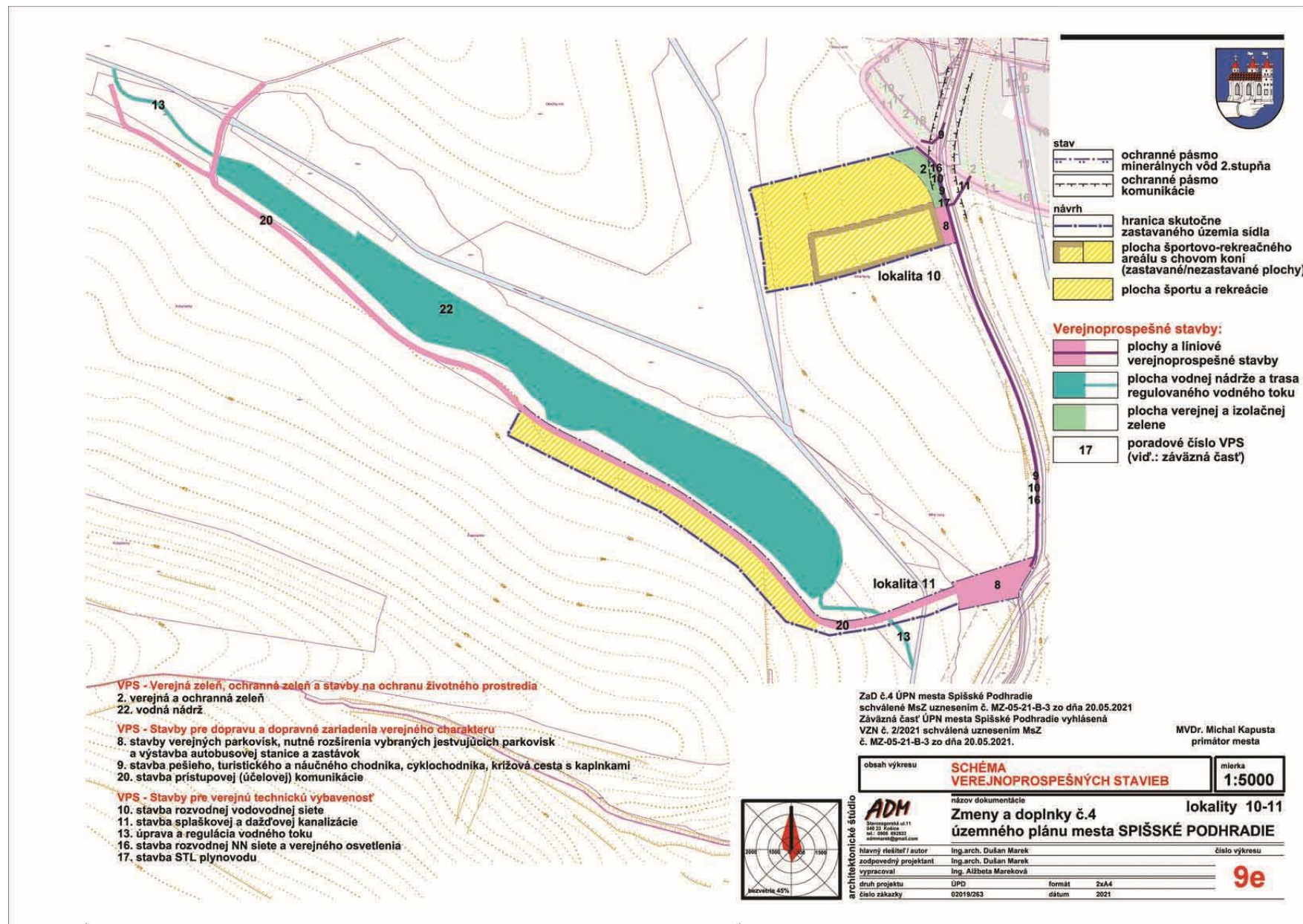

**VPS - Verejná zelen, ochranná zelen a stavby na ochranu životného prostredia**  
 2. verejná a ochranná zelen  
 22. vodná nádrž

**VPS - Stavby pre dopravu a dopravné zariadenia verejného charakteru**  
 8. stavby verejných parkovísk, nutné rozšírenia vybraných existujúcich parkovísk  
 a výstavba autobusovej stanice a zastávok  
 9. stavba pešieho, turistického a náučného chodníka, cyklochodníka, krížová cesta s kapinkami  
 20. stavba prístupovej (účelovej) komunikácie

**VPS - Stavby pre verejnú technickú vybavenosť**  
 10. stavba rozvodnej vodovodnej siete  
 11. stavba splaškovej a dažďovej kanalizácie  
 13. úprava a regulácia vodného toku  
 16. stavba rozvodnej NN siete a verejného osvetlenia  
 17. stavba STL plynovodu

ZaD č.4 ÚPN mesta Spišské Podhradie  
 schválené MsZ uznesením č. MZ-05-21-B-3 zo dňa 20.05.2021  
 Závazná časť ÚPN mesta Spišské Podhradie vyhlásená  
 VZN č. 2/2021 schválená uznesením MsZ  
 č. MZ-05-21-B-3 zo dňa 20.05.2021.

MVDr. Michal Kapusta  
 primátor mesta

obsah výkresu	<b>SCHÉMA VEREJNOPROSPEŠNÝCH STAVIEB</b>	mierka	<b>1:5000</b>
názov dokumentácie	lokality 10-11		
<b>Zmeny a doplnky č.4 územného plánu mesta SPIŠSKÉ PODHRADIE</b>			
hlavný riešiteľ / autor	Ing.arch. Dušan Marek	číslo výkresu	
zodpovedný projektant	Ing.arch. Dušan Marek		
vypracoval	Ing. Alžbeta Mareková		
druh projektu	ÚPD	formát	2xA4
číslo zákazky	02019/263	dátum	2021



architektonické štúdio  
**ADM**  
 Štefanova ul. 11  
 040 51 Košice  
 tel.: 050 60202  
 adm@adm.sk

**9e**

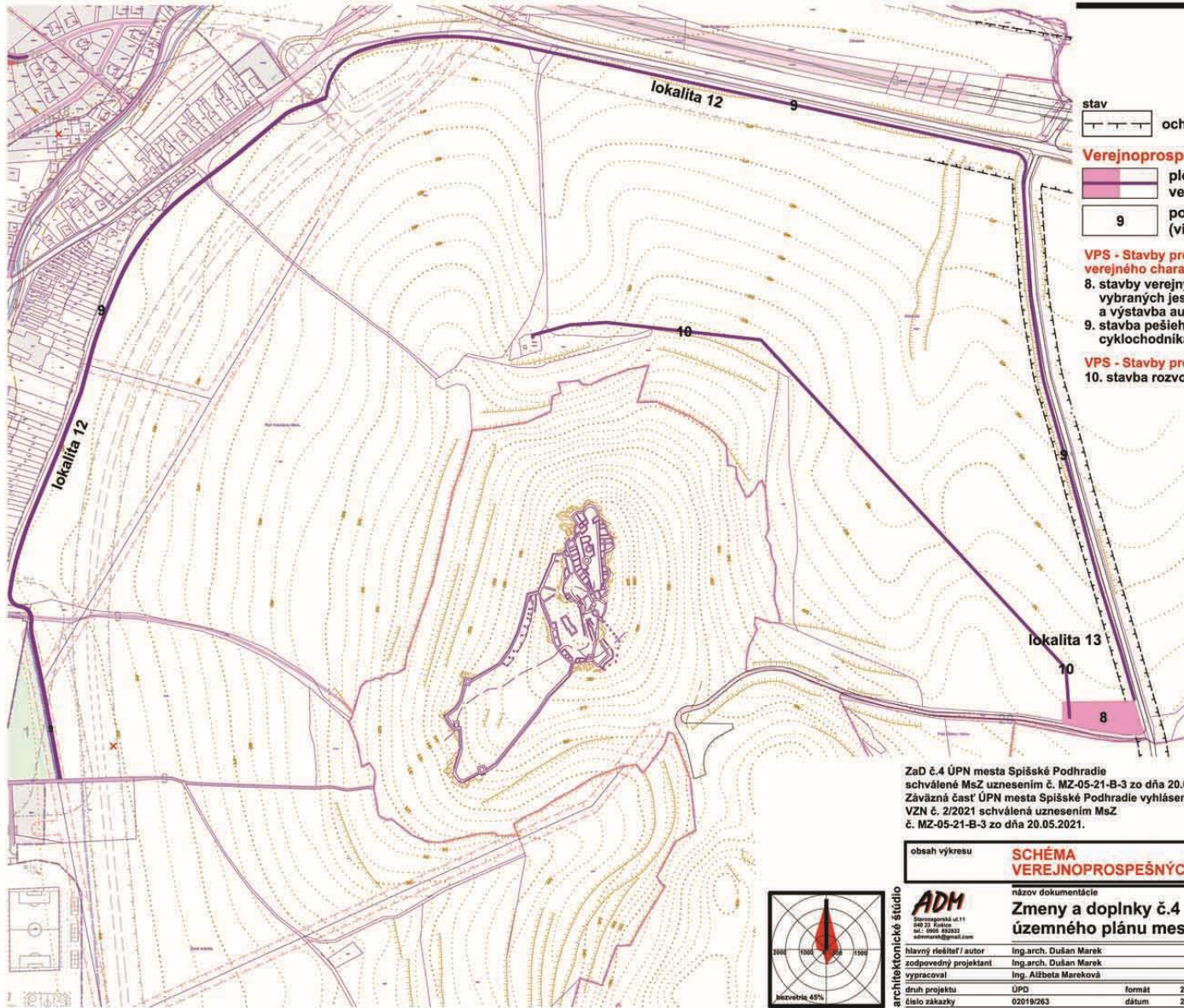

stav  
 ochranné pásmo komunikácie

**Verejnoprospešné stavby:**  
 plochy a líniové verejnoprospešné stavby  
 poradové číslo VPS (viď.: záväzná časť)

**VPS - Stavby pre dopravu a dopravné zariadenia verejného charakteru**

- 8. stavby verejných parkovísk, nutné rozšírenia vybraných existujúcich parkovísk a výstavba autobusovej stanice a zastávok
- 9. stavba pešieho, turistického a náučného chodníka, cyklochodníka, križová cesta s kapinkami

**VPS - Stavby pre verejnú technickú vybavenosť**

- 10. stavba rozvodnej vodovodnej siete

ZaD č.4 ÚPN mesta Spišské Podhradie schválené MsZ uznesením č. MZ-05-21-B-3 zo dňa 20.05.2021  
 Záväzná časť ÚPN mesta Spišské Podhradie vyhlásená VZN č. 2/2021 schválená uznesením MsZ č. MZ-05-21-B-3 zo dňa 20.05.2021.

MVDr. Michal Kapusta  
 primátor mesta

obsah výkresu **SCHÉMA VEREJNOPROSPEŠNÝCH STAVIEB** mierka **1:5000**



architektonické štúdio

**ADM**  
 Slovenská ul.11  
 040 01 Rožňava  
 tel.: 0905 82633  
 adm@adm.sk

hlavný riešiteľ / autor  
 zodpovedný projektant  
 vypracoval  
 druh projektu  
 číslo zakazky

Ing.arch. Dušan Marek  
 Ing.arch. Dušan Marek  
 Ing. Alžbeta Mareková  
 ÚPD  
 02019263

číslo výkresu  
 formát  
 dátum

názov dokumentácie  
**Zmeny a doplnky č.4 územného plánu mesta SPIŠSKÉ PODHRADIE**

lokality 12-13

**9f**